

## LyondellBasell TARBO2023 – Instructie

Het volgen van de theorie van LyondellBasell TARBO2023 is voor elke deelnemer verplicht.

<https://support-ta.nl/lyondellbasell-tarbo2023/>

1. Kies de taal van je voorkeur door op de tekst naast de vlag te klikken



2. Klik vervolgens op de tekst 'Sign up/ Inschrijven' om een account aan te maken

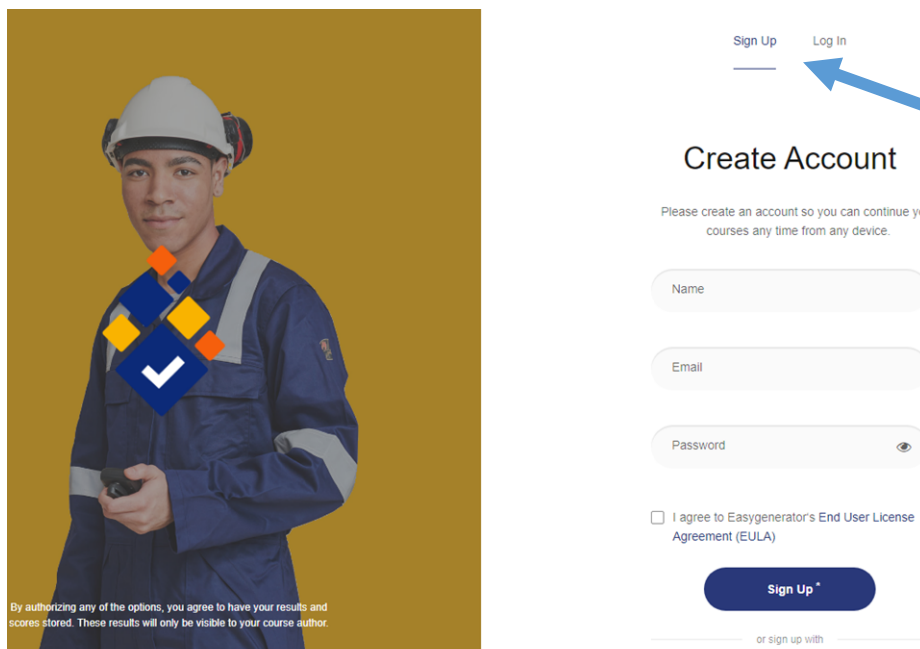

3. De instructie wordt gestart, klik op 'start' om te beginnen. Een korte uitleg van het systeem volgt.

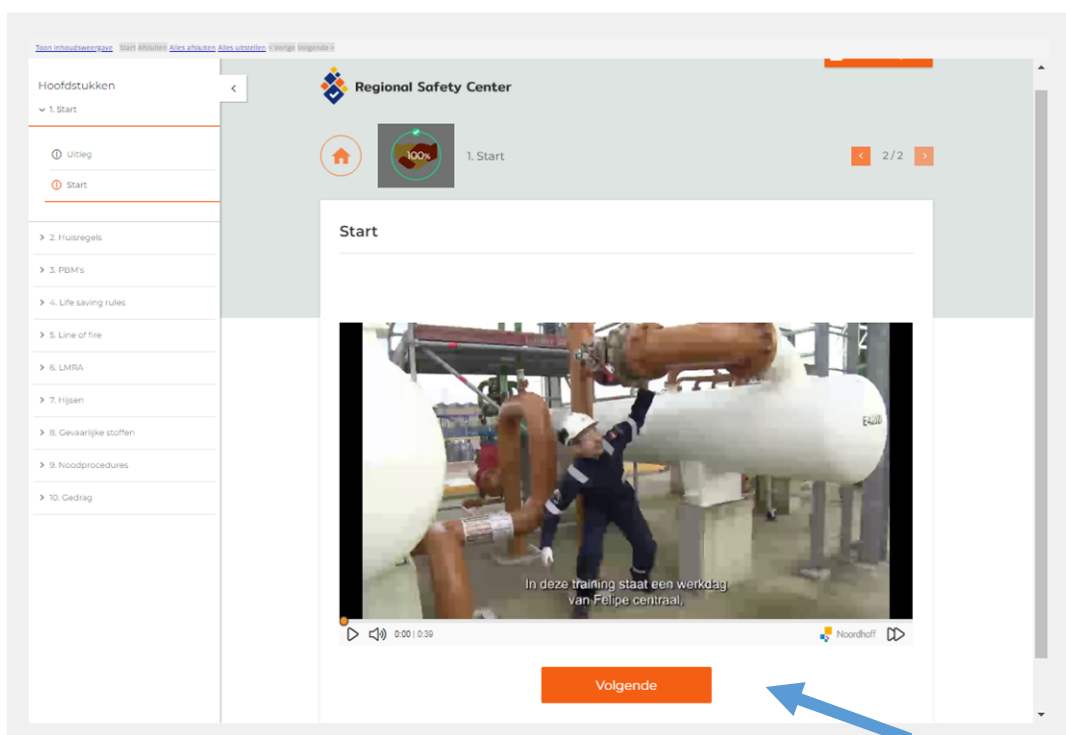
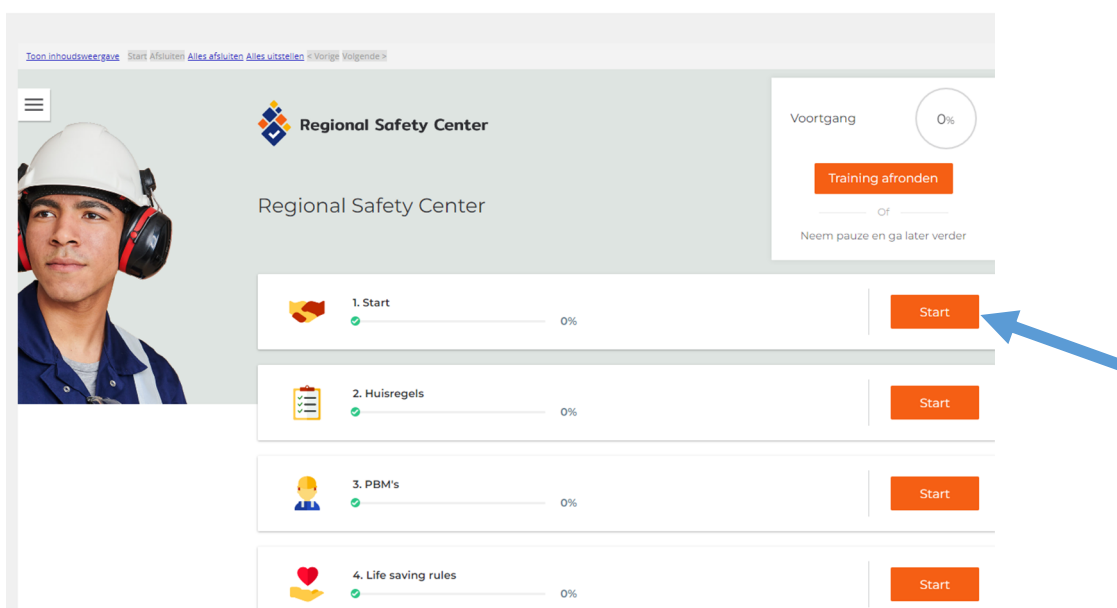

4. Alle filmpjes en vragen moeten worden bekeken en worden beantwoord om de instructie af te kunnen ronden.

- Klik op 'volgende' om door te gaan naar het volgende onderdeel
- Selecteer het 'juiste antwoord' door deze aan te klikken
- Klik op 'invoeren'

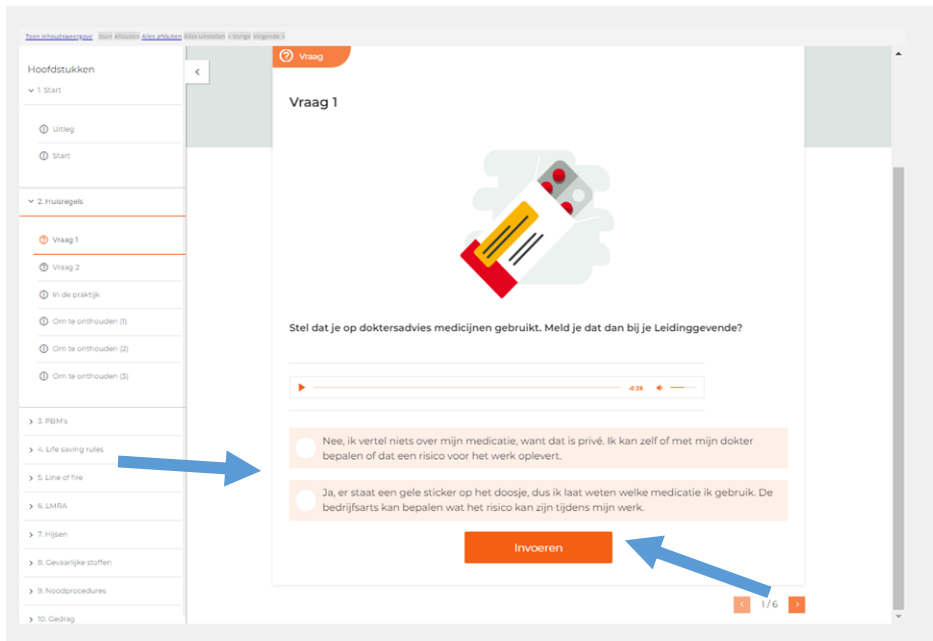

De instructie is afgerond als alle onderdelen bekeken zijn en de score op 100% staat

d. Klik vervolgens op 'Training afronden'

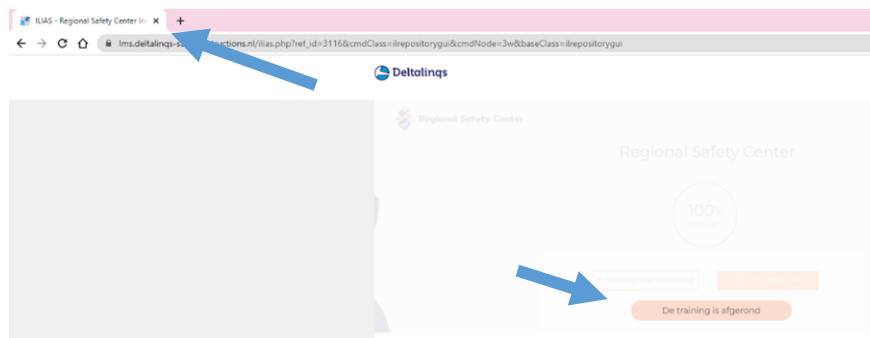
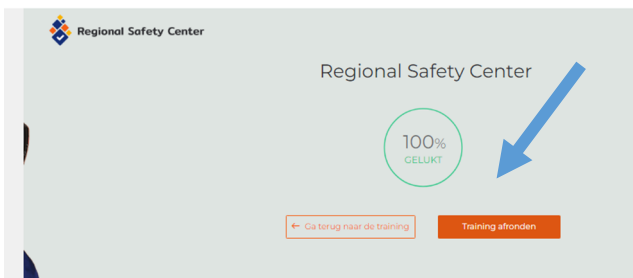

5. Een nieuw scherm opent zich met de melding 'de training is afgerond'. De instructie is volledig behaald en de pagina kan met het 'x' worden afgesloten.

6. Het bewijs van deelname wordt afgegeven na het afronden van de instructie. De instructie wordt getoetst door middel van een toets op de RDM Training Plant of door de licentiehouders. Indien de theorie niet behaald wordt, kan er niet deelgenomen worden aan de praktijkassessament.